



Asociación de  
**Canales de la Ribera Sur**  
del Cachapoal



---

# *MEMORIA EJERCICIO*

## *2025*

---

**Dirección:** Pablo Rubio 108, Requínoa  
**Teléfonos:** (72) 2551039 – 2551914  
**Web:** [www.riberasur.cl](http://www.riberasur.cl)  
**Correo:** [contacto@riberasur.cl](mailto:contacto@riberasur.cl)

**ABRIL 2026**

---

## MEMORIA EJERCICIO TEMPORADA 2025

Señores Asociados

En cumplimiento de lo dispuesto en los estatutos de la Asociación, el Directorio presenta a la Junta General Ordinaria de Accionistas, la Memoria Anual correspondiente al ejercicio comprendido entre el 1 de enero y el 31 de diciembre de 2025, dando cuenta de la gestión administrativa, financiera y operacional desarrollada durante el período.

Durante el año 2025 se llevó a cabo un intenso trabajo, el cual permitió alcanzar resultados satisfactorios en relación con las tareas planificadas y los objetivos definidos para el ejercicio. En dicho marco, se dio cumplimiento a los plazos considerados para las labores de limpieza y mantención, incorporando además un mayor nivel de control y gestión en la operación.

El período se caracterizó por una relevante actividad en el ámbito operacional, destacando la continuidad en la ejecución de obras de revestimiento en canales matrices, las cuales fueron bonificadas conforme a la Ley N°18.450 de Fomento al Riego, contribuyendo a mejorar la eficiencia en la conducción del agua y la seguridad del sistema.

La labor de mayor relevancia desarrollada durante el año fue la finalización del proyecto de reconstrucción de la bocatoma de la Asociación. Dicho proyecto inició su ejecución en julio de 2024, en una primera etapa, y posteriormente, tras obtener la bonificación de las obras por parte de la Comisión Nacional de Riego (CNR) en junio de 2025, se retomaron los trabajos para completar el proyecto definitivo. Las obras fueron recepcionadas a fines de octubre de 2025, dentro de los plazos programados, permitiendo contar con la infraestructura construida y plenamente habilitada para la temporada de riego 2025–2026.

En los capítulos siguientes se detallan los principales aspectos y resultados de la gestión desarrollada durante el ejercicio.

## **ADMINISTRACIÓN**

Dentro de las principales tareas administrativas realizadas durante el período, destaca la actualización permanente de la base de datos de los señores accionistas, labor que se intensificó producto del aumento de registros derivados de procesos de subdivisión de parcelas.

Adicionalmente, se efectuaron estudios y revisiones de títulos de derechos de aprovechamiento de aguas, lo que permitió aclarar y regularizar un significativo porcentaje de los registros existentes. Este trabajo ha contribuido positivamente tanto a la gestión de cobranza como a la correcta administración de los roles de usuarios.

Asimismo, como consecuencia de las modificaciones introducidas al Código de Aguas, se registró una alta demanda de consultas por parte de los accionistas. Frente a ello, la Asociación ha orientado y apoyado a los usuarios en materias de regularización, catastro y perfeccionamiento de títulos, así como respecto de los plazos legales establecidos para su cumplimiento, el cual vence el 6 de abril de 2027.

## **BOCATOMA**

Con fecha 25 de junio de 2025, la Comisión Nacional de Riego otorgó la bonificación más alta entregada en su historia, por un monto de **UF 32.412,91**, beneficio que fue adjudicado a nuestra Asociación para el proyecto de **Reconstrucción de la Bocatoma de la Ribera Sur del río Cachapoal**. La obtención de este bono resultaba fundamental para dar continuidad y término a las obras iniciadas durante el año 2024.



*Trabajos Iniciales Segunda Etapa Proyecto – 14 Julio 2025*

Conforme a lo aprobado en la Junta General Ordinaria de Accionistas celebrada el 24 de abril de 2025, el bono fue endosado al Banco Estado, permitiendo así asegurar el financiamiento necesario para la ejecución de las obras civiles contempladas en el proyecto.



*Trabajos Segunda Etapa Proyecto – 12 Agosto 2025*



*Trabajos Segunda Etapa Proyecto – 23 Septiembre 2025*



*Trabajos Segunda Etapa Proyecto – 10 Octubre 2025*



*Recepción del Proyecto – 23 Octubre 2025*

Las obras de reconstrucción de la bocatoma fueron inauguradas el 27 de noviembre de 2025, en una ceremonia que contó con la participación de autoridades nacionales, regionales y comunales. Asistieron a dicho acto el Ministro del Interior, señor Álvaro Elizalde; la Ministra de Agricultura, señora Ignacia Fernández; y la Ministra de Desarrollo Social y Familia, señora Javiera Toro.



## **REVESTIMIENTO DE CANALES**

Durante el año 2025, y en continuidad con los proyectos de revestimiento de canales bonificados por la Ley N°18.450, se ejecutaron las siguientes obras:

- Canal Crianza: 574 metros lineales
- Canal Apaltas: 531 metros lineales
- Canal Comunidad: 260 metros lineales
- Canal Peumal: 494 metros lineales

Adicionalmente, se realizó la reconstrucción de dos marcos partidores del canal Comunidad, contribuyendo a una mejor distribución y control del recurso hídrico.

Cabe señalar que la ejecución de estos revestimientos corresponde a la etapa final de proyectos que requieren previamente un proceso de análisis, planificación y postulación, el cual considera la revisión de bases de concursos, la determinación de beneficiarios, roles y superficies de riego.

El mejoramiento continuo de la base de datos de la Asociación, junto con el trabajo coordinado con los consultores, ha permitido postular cada año a un mayor número de proyectos, lo que se refleja favorablemente en la obtención de bonificaciones, en beneficio directo del sistema de riego y de los señores asociados.



*Revestimiento Canal Crianza*



*Revestimiento Canal Peumal*



*Revestimiento Canal Comunidad*



*Revestimiento Canal Apaltas*



## **CANALES Y RAMALES**

Durante el año 2025 se ejecutaron diversas obras de construcción y labores de mantención en infraestructura de algunos canales, priorizando aquellos sectores donde se evidenciaban dificultades en la adecuada distribución de las aguas, así como obras cuya condición estructural representaba un riesgo para su correcto funcionamiento durante la temporada de riego.

Entre las principales obras realizadas, se destacan las siguientes:

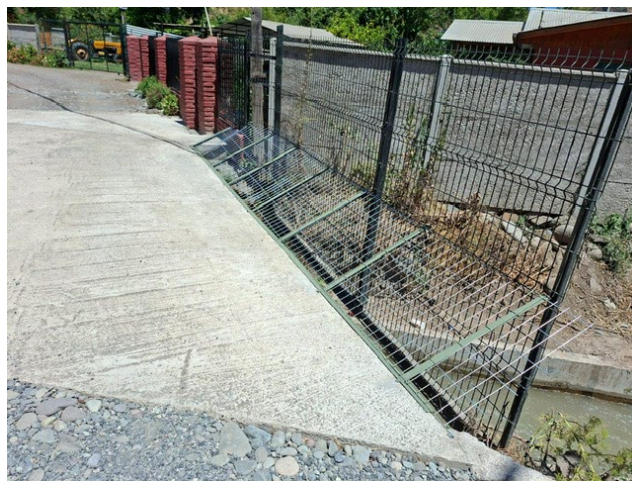
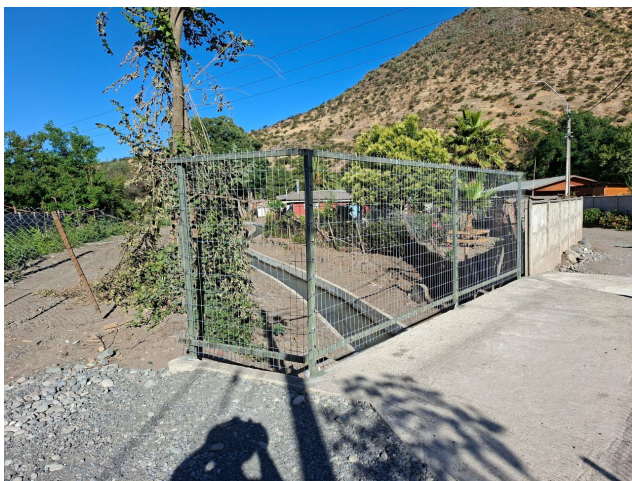

*Cerco Puente Revestimiento Canal Crianza*



*Reparación de Muro Tablones Impregnados Canal Peumal Sector Butron*



*Construcción de Canal en Tablones Impregnados Canal Peumal Sector Francisco Lecaros*



# ESTADOS FINANCIEROS 2025

## ASOCIACION DE CANALES DE LA RIBERA SUR DEL CACHAPOAL

### Balance General

Diciembre 31, 2025

#### ACTIVOS

##### Activo Circulante

Caja		2.271.758
Bancos		29.127.150
Depósitos a Plazo (Inversiones)		231.453.051
Deudores varios		
Cuentas corrientes accionistas, neto		476.835.057
Cheques en Caja		9.274.935
Gastos pagados por Anticipado		5.992.334

**Total activo circulante** **754.954.285**

##### Activo Fijo

Construcciones Requínoa y bocatoma		12.542.224
Obras bocatoma		1.006.943.346
Maquinarias		91.776.988
Vehículos		41.622.358
Muebles, útiles y herramientas		21.135.425
Sub-total activo fijo		
Depreciación acumulada	-396.638.314	
Depreciación del período	-8.120.511	-404.758.825

**Total activo fijo, neto** **769.261.516**

##### Otros Activos

Derechos de agua		72.479.549
Total otros activos		<b>72.479.549</b>

**Total Activos** **1.596.695.350**

=====

## ASOCIACION DE CANALES DE LA RIBERA SUR DEL CACHAPOAL

### Balance General

Diciembre 31, 2025

#### PASIVOS Y PATRIMONIO

##### Pasivo Circulante

Linea de sobregiro	0
Cuentas por pagar	23.566.519
Provisiones y retenciones	70.480.182
	<hr/>

**Total pasivo circulante** **94.046.701**

##### Pasivo Largo Plazo

Prestamo Bco. Estado L/P	476.583.360
<b>Total pasivo Largo Plazo</b>	<hr/> <b>476.583.360</b>

##### Patrimonio

Patrimonio social	493.851.240
Revalorización patrimonio social	415.545.723
Reserva futuras eventualidades	
Déficit acumulado, neto	-1.953.290
Superávit/ Deficit del período	118.621.616
	<hr/>

**Total patrimonio, neto** **1.026.065.289**

**Total Pasivos y Patrimonio** 

---

**1.596.695.350**

=====

## ASOCIACION DE CANALES DE LA RIBERA SUR DEL CACHAPOAL

### Estado de Ingresos y Gastos

Por el período de:  
1 de Enero de 2025 y  
el 31 de Diciembre de 2025

<b>Ingresos Operacionales</b>	
Ingresos accionistas regantes temporada	1.025.655.436
Ingresos operación máquina	35.807.500
Arriendos	4.554.855
Otros ingresos	32.759.111
<b>Total ingresos</b>	<b>1.098.776.902</b>
Menos: Gastos Comunes	
Oficina	203.326.886
Retroexcavadora	27.059.888
Bocatoma	201.809.011
Canales y ramales	482.431.675
Castigos	
<b>Total gastos comunes</b>	<b>914.627.460</b>
<b>Superavit / Déficit operacional</b>	<b>184.149.442</b>
Más (menos): Ingresos devengados y no percibidos:	
Recuperación de gastos y reajustes	
Otros ingresos no operacionales	
Intereses Ganados por colocaciones	5.482.746
Impuestos e Intereses Bancarios	-57.984.309
Comisiones Bancarias	-1.974.668
<b>Total Ingresos no operacionales</b>	<b>-54.476.231</b>
Menos: Cargos a resultados que no significaron	
Movimientos de fondos:	
Depreciaciones y castigos	-8.120.511
<b>Resultado antes de corrección monetaria</b>	<b>121.552.700</b>
Corrección monetaria	-2.931.084
<b>Superávit del período</b>	<b>118.621.616</b>

# COMPARATIVO GASTOS 2021-2025

## ASOCIACION DE CANALES DE LA RIBERA SUR DEL CACHAPOAL

### CUADRO COMPARATIVO GASTOS POR CENTRO DE COSTOS GASTOS 2021 - 2025

<b>RESULTADO OPERACIONAL</b>	<b>GASTOS 2021</b>	<b>GASTOS 2022</b>	<b>GASTOS 2023</b>	<b>GASTOS 2024</b>	<b>GASTOS 2025</b>
<b>Costos de Explotación</b>	<b>\$ 362.032.199</b>	<b>\$ 361.605.136</b>	<b>\$ 464.061.573</b>	<b>\$ 502.964.973</b>	<b>\$ 482.431.675</b>
<b>Canal Abra</b>	<b>\$ 20.156.808</b>	<b>\$ 20.279.092</b>	<b>\$ 27.241.140</b>	<b>\$ 39.535.686</b>	<b>\$ 33.976.614</b>
Canal Abra	\$ 4.049.713	\$ 3.568.705	\$ 12.728.911	\$ 10.168.225	\$ 8.534.381
CA California	\$ 6.454.517	\$ 10.715.396	\$ 5.078.541	\$ 11.047.469	\$ 7.516.341
CA Las Rosas	\$ 2.249.801	\$ 2.780.071	\$ 4.035.351	\$ 4.940.423	\$ 4.645.573
CA Lecaros	\$ 4.685.120	\$ 2.780.034	\$ 4.366.045	\$ 1.986.109	\$ 7.043.863
CA Gustavino	\$ 1.334.282	\$ -	\$ 1.032.292	\$ 1.502.528	\$ 3.362.042
CA El Carmen de Abra	\$ 1.383.375	\$ 434.886	\$ -	\$ 9.890.932	\$ 2.874.414
<b>Canal Apaltas 1/4</b>	<b>\$ 5.480.144</b>	<b>\$ 4.530.881</b>	<b>\$ 12.093.233</b>	<b>\$ 10.712.815</b>	<b>\$ 15.647.098</b>
Canal Apaltas 1/4	\$ 3.866.791	\$ 2.908.936	\$ 5.983.948	\$ 7.563.940	\$ 10.205.529
AP 1/4 Gallo Montt	\$ 181.674	\$ -	\$ -	\$ -	\$ -
AP 1/4 Bellavista	\$ 1.431.679	\$ 1.621.945	\$ 6.109.285	\$ 3.148.875	\$ 5.441.569
<b>Canal Apaltas 3/4</b>	<b>\$ 96.024.837</b>	<b>\$ 64.879.290</b>	<b>\$ 103.062.879</b>	<b>\$ 105.837.383</b>	<b>\$ 106.311.639</b>
Canal Apaltas 3/4	\$ 7.937.079	\$ 7.937.450	\$ 14.414.437	\$ 12.688.133	\$ 14.275.436
AP 3/4 Apaltas y Delirio	\$ 4.336.650	\$ 7.365.127	\$ 9.906.191	\$ 9.842.644	\$ 13.298.649
AP 3/4 Camarico U.Catolica	\$ 234.524	\$ 1.632.257	\$ 5.987.978	\$ 9.263.372	\$ 8.946.840
AP 3/4 Esmeralda Sta.Isabel Naicura	\$ 7.660.510	\$ 4.004.355	\$ 10.594.625	\$ 8.502.392	\$ 11.564.484
AP 3/4 Casas del Rosario	\$ 14.308.239	\$ 8.046.210	\$ 18.312.560	\$ 13.390.994	\$ 9.622.958
AP 3/4 Los Gomerros	\$ 17.090.685	\$ 8.301.736	\$ 17.418.432	\$ 27.042.164	\$ 13.629.635
AP 3/4 Retiro	\$ 10.731.895	\$ 9.219.069	\$ 10.340.859	\$ 8.544.981	\$ 11.660.725
AP 3/4 Choapinos	\$ 11.398.289	\$ 9.914.978	\$ 10.340.859	\$ 8.559.522	\$ 11.660.725
AP 3/4 Liriano	\$ 22.326.966	\$ 8.458.108	\$ 5.746.938	\$ 8.003.181	\$ 11.652.187
<b>Canal Cerro</b>	<b>\$ 12.138.377</b>	<b>\$ 18.297.345</b>	<b>\$ 25.199.031</b>	<b>\$ 30.274.682</b>	<b>\$ 30.746.245</b>
Canal Cerro	\$ 7.170.345	\$ 8.066.987	\$ 10.996.709	\$ 16.551.478	\$ 16.475.326
CC Quillayes	\$ -	\$ 2.208.936	\$ 2.776.957	\$ 3.998.682	\$ 2.588.056
CC Trigal	\$ 2.763.348	\$ 4.785.226	\$ 4.069.949	\$ 3.101.165	\$ 3.605.826
CC Los Castaños	\$ 773.005	\$ 1.614.254	\$ 1.563.192	\$ 3.488.872	\$ 2.655.567
CC San Rafael	\$ 1.431.679	\$ 1.621.942	\$ 5.792.224	\$ 3.134.485	\$ 5.421.470

## ASOCIACION DE CANALES DE LA RIBERA SUR DEL CACHAPOAL

### CUADRO COMPARATIVO GASTOS POR CENTRO DE COSTOS GASTOS 2021 - 2025

<b>RESULTADO OPERACIONAL</b>	<b>GASTOS 2021</b>	<b>GASTOS 2022</b>	<b>GASTOS 2023</b>	<b>GASTOS 2024</b>	<b>GASTOS 2025</b>
<b>Canal Comunidad</b>	<b>\$ 54.866.079</b>	<b>\$ 59.335.717</b>	<b>\$ 68.528.472</b>	<b>\$ 79.135.598</b>	<b>\$ 68.238.658</b>
Canal Comunidad	\$ 18.142.797	\$ 24.687.065	\$ 20.250.025	\$ 27.526.227	\$ 24.063.811
CCM Perales	\$ 2.169.501	\$ 3.658.342	\$ 2.670.892	\$ 5.318.647	\$ 3.955.314
CCM Pichiguao	\$ -	\$ 888.452	\$ 3.154.162	\$ 7.508.544	\$ 4.379.006
CCM Las Cabras	\$ 1.446.087	\$ 3.749.036	\$ 5.457.927	\$ 3.985.327	\$ 4.593.599
CCM Chumaco	\$ 10.377.583	\$ 14.899.806	\$ 13.662.852	\$ 11.006.901	\$ 15.052.095
CCM Requinoa	\$ 6.638.501	\$ 2.807.908	\$ 2.788.700	\$ 5.653.171	\$ 5.028.936
CCM Sta. Amalia	\$ 4.044.784	\$ 6.708.191	\$ 14.934.381	\$ 13.395.652	\$ 8.049.882
CCM Saliente	\$ 12.046.826	\$ 1.936.917	\$ 5.609.533	\$ 4.741.129	\$ 3.116.015
<b>Canal Crianza</b>	<b>\$ 7.472.822</b>	<b>\$ 7.312.341</b>	<b>\$ 12.260.426</b>	<b>\$ 17.908.376</b>	<b>\$ 15.757.496</b>
Canal Crianza	\$ 7.472.822	\$ 7.312.341	\$ 12.260.426	\$ 17.908.376	\$ 15.757.496
<b>Canal Gultro</b>	<b>\$ 9.533.266</b>	<b>\$ 9.018.159</b>	<b>\$ 10.509.909</b>	<b>\$ 9.084.248</b>	<b>\$ 9.054.086</b>
Canal Gultro	\$ 9.533.266	\$ 9.018.159	\$ 10.509.909	\$ 9.084.248	\$ 9.054.086
<b>Canal Isla y Zumaeta</b>	<b>\$ 21.531.708</b>	<b>\$ 18.663.900</b>	<b>\$ 20.579.677</b>	<b>\$ 18.114.738</b>	<b>\$ 19.462.285</b>
Canal Isla y Zumaeta	\$ 21.531.708	\$ 18.663.900	\$ 20.579.677	\$ 18.114.738	\$ 19.462.285
<b>Canal Jordan y Valdes</b>	<b>\$ 27.875.582</b>	<b>\$ 29.305.090</b>	<b>\$ 43.379.207</b>	<b>\$ 47.614.670</b>	<b>\$ 35.774.418</b>
Canal Jordan y Valdes	\$ 8.527.785	\$ 10.577.465	\$ 16.761.027	\$ 14.820.899	\$ 11.202.680
CJV Las Mercedes	\$ 10.723.126	\$ 8.823.742	\$ 13.526.380	\$ 17.070.404	\$ 14.848.528
CJV San Javier	\$ 8.165.490	\$ 9.903.883	\$ 11.336.145	\$ 13.217.193	\$ 6.864.331
CJV Hidalgo y Otros	\$ 459.181	\$ -	\$ 1.755.655	\$ 2.506.174	\$ 2.858.879
<b>Canal Perales</b>	<b>\$ 10.402.681</b>	<b>\$ 10.830.635</b>	<b>\$ 13.979.339</b>	<b>\$ 15.739.871</b>	<b>\$ 14.383.184</b>
Canal Perales	\$ 10.402.681	\$ 10.830.635	\$ 13.979.339	\$ 15.739.871	\$ 14.383.184

## ASOCIACION DE CANALES DE LA RIBERA SUR DEL CACHAPOAL

CUADRO COMPARATIVO GASTOS POR CENTRO DE COSTOS

GASTOS 2021 - 2025

<u>RESULTADO OPERACIONAL</u>	GASTOS 2021	GASTOS 2022	GASTOS 2023	GASTOS 2024	GASTOS 2025
<b>Canal Peumal</b>	<b>\$ 38.169.241</b>	<b>\$ 50.597.564</b>	<b>\$ 83.240.920</b>	<b>\$ 92.362.230</b>	<b>\$ 76.676.203</b>
Canal Peumal	\$ 19.220.341	\$ 25.187.711	\$ 38.155.835	\$ 35.061.071	\$ 40.300.783
CPM Las Cabras	\$ 3.242.382	\$ 3.223.071	\$ 6.202.815	\$ 4.728.544	\$ 3.914.666
CPM Totihue	\$ 9.952.392	\$ 13.086.620	\$ 24.767.520	\$ 31.397.755	\$ 15.587.600
CPM Pimpinela	\$ 5.754.126	\$ 9.100.162	\$ 14.114.750	\$ 21.174.860	\$ 16.873.154
<b>Canal Rio Seco</b>	<b>\$ 58.380.654</b>	<b>\$ 68.555.122</b>	<b>\$ 43.987.340</b>	<b>\$ 36.644.676</b>	<b>\$ 56.403.749</b>
Canal Rio Seco	\$ 24.072.667	\$ 25.803.072	\$ 17.319.994	\$ 13.079.133	\$ 22.015.236
CRS El Manzano	\$ 639.030	\$ 2.495.982	\$ 7.688.809	\$ 3.584.838	\$ 7.055.497
CRS Del Centro	\$ 14.102.435	\$ 18.568.506	\$ 10.091.730	\$ 10.063.303	\$ 11.493.903
CRS Sta. Lucila	\$ 7.309.972	\$ 8.204.657	\$ 4.743.123	\$ 4.403.378	\$ 5.818.442
CRS Rincon	\$ 12.256.550	\$ 13.482.905	\$ 4.143.684	\$ 5.514.024	\$ 10.020.671
<b>Gastos de Administración y Bocatoma</b>	<b>\$ 196.041.471</b>	<b>\$ 185.758.730</b>	<b>\$ 403.010.901</b>	<b>\$ 344.058.767</b>	<b>\$ 405.756.297</b>
Administración	\$ 163.957.125	\$ 156.934.139	\$ 160.669.323	\$ 216.095.464	\$ 203.947.286
Bocatoma	\$ 32.084.346	\$ 28.824.591	\$ 242.341.578	\$ 127.963.303	\$ 201.809.011
<b>TOTAL GASTOS</b>	<b>\$ 558.073.670</b>	<b>\$ 547.363.866</b>	<b>\$ 867.072.474</b>	<b>\$ 847.023.740</b>	<b>\$ 888.187.972</b>
Credito Bancario	\$ -	\$ -	\$ -	\$ 22.081.696	\$ 177.130.149
<b>TOTAL GASTOS</b>	<b>\$ 558.073.670</b>	<b>\$ 547.363.866</b>	<b>\$ 867.072.474</b>	<b>\$ 869.105.436</b>	<b>\$ 1.065.318.121</b>

**ASOCIACION DE CANALES DE LA RIBERA SUR DEL CACHAPOAL**  
COMPORTAMIENTO GASTOS DETALLADOS ADMINISTRACION  
COMPARATIVO 2021 - 2025

Cuentas Operaciones		2021	2022	2023	2024	2025
3-1-01-01	Sueldos	64.811.333	66.764.000	69.899.947	78.012.032	82.781.336
3-1-01-04	Aguinaldo	712.500	750.000	825.000	825.000	825.000
3-1-01-07	Asignacion Vehiculo	2.640.000	2.200.000	0	0	0
3-1-01-08	Seguro de Cesantia Empleador	1.077.423	1.282.570	1.272.563	1.713.318	1.311.684
3-1-01-09	Aporte Patronal ACHS	951.366	1.038.582	1.114.641	2.936.537	3.200.550
3-1-01-10	Aporte Patronal SIS	793.768	752.443	740.991	1.016.600	1.122.349
3-1-01-11	Seguros Trabajadores	369.707	189.000	158.605	0	0
3-1-01-12	Feriado Legal	0	0	0	7.803.739	0
3-1-01-13	Indemnizacion Años de Servicio	0	0	0	21.632.730	4.000.000
3-1-01-15	Gastos de Capacitacion	0	0	0	0	190.000
3-1-01-16	Honorarios	14.341.571	15.938.303	17.298.070	18.033.428	18.819.013
3-1-01-17	Seguro Social Empleador	0	0	0	0	253.900
3-1-01-18	Aporte Patronal AFP	0	0	0	0	28.213
3-1-02-01	Mantenion y Rep. Maquinarias y Equipos	0	0	0	255.100	0
3-1-02-06	Ropa de Trabajo y Seguridad	0	0	73.962	385.630	445.591
3-1-02-09	Insumos Canales	0	0	0	0	24.850
3-1-02-16	Gestion de Proyectos	0	0	0	0	9.381.472
3-1-02-20	Otros Gastos y Costos	47.150	1.100.788	2.310.886	1.608.449	0
3-1-03-01	Mantenion y Rep. Equipos Comp. y Elect.	96.880	0	10.000	0	1.482.564
3-1-03-02	Mantenion y Rep. Bocatoma y Oficinas	232.770	1.285.101	2.064.946	454.490	39.870
3-1-03-03	Comunicaciones	4.361.537	3.397.044	3.075.670	3.448.861	4.083.964
3-1-03-05	Electricidad	604.100	664.800	725.900	1.188.300	1.296.300
3-1-03-06	Agua Potable	167.280	210.040	117.300	218.900	135.180
3-1-03-07	Contribuciones	1.077.697	468.275	243.139	762.771	526.050
3-1-03-08	Gastos Eventos	290.758	792.000	2.494.136	2.246.432	3.064.655
3-1-03-09	Implementos de Seguridad	0	0	0	0	115.700
3-1-03-10	Legales	357.712	879.414	491.184	1.455.351	730.970
3-1-03-11	Libreria	505.571	761.121	628.410	312.010	794.108
3-1-03-12	Imprenta	130.900	154.700	333.200	209.440	190.400
3-1-03-13	Correo y Encomiendas	43.660	16.241	0	7.646	29.340
3-1-03-14	Utiles de Aseo	340.478	332.410	873.930	149.840	390.706
3-1-03-15	Colación	0	0	0	30.010	0
3-1-03-16	Movilizacion	0	0	13.443	3.600	0
3-1-03-17	Consumos	486.604	486.303	511.391	890.800	1.409.538
3-1-03-18	Publicidad, Avisos y Señaletica	0	142.093	104.994	212.094	105.000
3-1-03-19	Donaciones	0	0	5.000	5.000	40.800
3-1-03-20	Gastos Asesorias	8.257.611	7.973.006	1.679.937	10.908.298	8.945.674
3-1-03-21	Gastos Junta de Vigilancia	41.475.963	36.685.255	37.491.614	39.902.394	41.290.203
3-1-03-22	Gastos Directorio	1.134.440	1.410.099	1.241.815	1.870.530	2.083.605
3-1-03-23	Seguros Instalaciones	269.065	299.144	327.146	339.074	354.644
3-1-03-24	Programas Computacionales	1.288.176	1.456.125	1.600.261	1.739.597	1.986.726
3-1-03-25	Calefaccion	497.558	691.202	599.295	504.679	738.614
3-1-03-26	Aseo Oficinas	1.220.340	1.230.768	1.241.376	1.004.682	1.263.156
3-1-04-01	Mantenion y Rep. Vehiculos	1.338.506	2.066.631	2.218.847	3.209.579	3.567.502
3-1-04-02	Seguros Vehiculos	1.694.957	1.887.537	2.443.147	2.547.501	2.657.946
3-1-04-03	Siniestros Vehiculos	0	109.882	0	0	0
3-1-04-04	Permisos y Obligaciones Vehiculos	432.785	424.379	420.785	448.214	374.747
3-1-04-05	Combustible Vehiculos	44.650	493.043	1.684.183	1.954.509	2.055.484
3-1-04-06	Peajes	21.800	25.900	55.528	128.490	321.356
3-1-04-07	Estacionamiento	21.020	126.460	90.160	136.515	126.770
3-2-01-01	Intereses e Impuestos Bancarios	27.139	45.768	0	4.765.834	796.821
3-2-01-02	Comisiones Bancarias	1.366.711	1.746.366	1.840.579	1.766.592	1.975.259
3-2-01-03	Otros Gastos Bancarios	26.600	0	0	0	0
3-2-01-04	Intereses y Comisiones no Bancarias	0	0	0	1.875	0
3-2-01-05	Intereses y multas Org. estatal	0	0	61.588	0	3.040
3-3-01-10	Castigos Clientes	8.876.275	63.488	2.052.101	973.987	1.498.505
<b>SUB-TOTAL</b>		<b>162.434.361</b>	<b>156.213.305</b>	<b>156.331.468</b>	<b>216.072.484</b>	<b>203.862.145</b>
Compra Activos Fijos		1.522.764	720.834	4.337.855	22.980	85.141
<b>TOTAL GASTOS</b>		<b>163.957.125</b>	<b>156.934.139</b>	<b>160.669.323</b>	<b>216.095.464</b>	<b>203.947.286</b>

**ASOCIACION DE CANALES DE LA RIBERA SUR DEL CACHAPOAL**  
COMPORTAMIENTO GASTOS DETALLADOS BOCATOMA  
COMPARATIVO 2021 - 2025

Cuentas Operaciones		2021	2022	2023	2024	2025
3-1-01-01	Sueldos	7.085.000	7.739.000	8.147.750	9.003.267	8.395.198
3-1-01-04	Aguinaldo	237.500	250.000	275.000	275.000	275.000
3-1-01-09	Aporte Patronal ACHS	142.793	156.761	164.722	434.467	406.298
3-1-02-01	Mantencion y Rep. Maquinarias y Equipos	0	24.170	0	0	408.430
3-1-02-02	Combustible Maquinaria	16.680	11.530	31.740	6.403	191.092
3-1-02-03	Arriendos Maq. y Equipos	0	0	227.078.783	11.476.241	3.052.112
3-1-02-04	Mejoras de Canales y Bocatoma	13.149.500	0	1.703.438	119.000	88.948.068
3-1-02-05	Fletes Maquinaria y Otros	0	0	0	714.000	0
3-1-02-06	Ropa de Trabajo y Seguridad	41.650	236.468	0	8.700	149.376
3-1-02-09	Insumos Canales	0	0	0	222.480	99.400
3-1-02-12	Mano de Obra Limpieza	0	0	0	0	4.152.046
3-1-02-13	Maquinaria Limpieza	2.020.125	1.322.328	801.108	3.482.250	11.680.445
3-1-02-14	Fletes Limpieza	2.324.070	0	0	1.142.400	7.525.560
3-1-02-20	Otros Gastos y Costos	0	1.143.925	0	0	0
3-1-03-02	Mantencion y Rep. Bocatoma y Oficinas	4.588.465	13.827.229	2.463.539	2.488.554	7.634.221
3-1-03-05	Electricidad	1.913.629	2.892.400	1.471.798	4.331.700	3.160.800
3-1-03-06	Agua Potable	77.900	156.500	178.700	118.910	148.260
3-1-03-08	Gastos Eventos	45.800	50.000	25.000	25.000	3.727.270
3-1-03-09	Implementos de Seguridad	0	0	0	0	489.979
3-1-03-13	Correo y Encomiendas	0	0	0	0	27.430
3-1-03-17	Consumos	33.750	0	0	0	0
3-1-03-18	Publicidad, Avisos y Señalética	0	14.280	0	0	0
3-1-03-20	Gastos Asesorias	407.484	1.000.000	0	94.114.931	61.338.026
<b>TOTAL GASTOS</b>		<b>32.084.346</b>	<b>28.824.591</b>	<b>242.341.578</b>	<b>127.963.303</b>	<b>201.809.011</b>

# COMPORTAMIENTO PRESUPUESTO 2025

## ASOCIACION DE CANALES DE LA RIBERA SUR DEL CACHAPOAL

COMPORTAMIENTO PRESUPUESTO POR CENTRO DE COSTOS

PERIODO DEL 1° DE ENERO AL 31 DE DICIEMBRE 2025

<b>RESULTADO OPERACIONAL</b>	<b>TOTAL GASTOS 2025</b>	<b>PRESUPUESTO 2025</b>	<b>DIFERENCIA</b>
<b>Costos de Explotación</b>	<b>\$ 482.431.675</b>	<b>\$ 442.000.000</b>	<b>\$ (40.431.675)</b>
<b>Canal Abra</b>	<b>\$ 33.976.614</b>	<b>\$ 28.700.000</b>	<b>\$ (5.276.614)</b>
Canal Abra	\$ 8.534.381	\$ 9.000.000	\$ 465.619
CA California	\$ 7.516.341	\$ 7.000.000	\$ (516.341)
CA Las Rosas	\$ 4.645.573	\$ 4.000.000	\$ (645.573)
CA Lecaros	\$ 7.043.863	\$ 5.500.000	\$ (1.543.863)
CA Gustavino	\$ 3.362.042	\$ 1.200.000	\$ (2.162.042)
CA El Carmen de Abra	\$ 2.874.414	\$ 2.000.000	\$ (874.414)
<b>Canal Apaltas 1/4</b>	<b>\$ 15.647.098</b>	<b>\$ 8.800.000</b>	<b>\$ (6.847.098)</b>
Canal Apaltas 1/4	\$ 10.205.529	\$ 5.000.000	\$ (5.205.529)
AP 1/4 Gallo Montt	\$ -	\$ 1.300.000	\$ 1.300.000
AP 1/4 Bellavista	\$ 5.441.569	\$ 2.500.000	\$ (2.941.569)
<b>Canal Apaltas 3/4</b>	<b>\$ 106.311.639</b>	<b>\$ 101.000.000</b>	<b>\$ (5.311.639)</b>
Canal Apaltas 3/4	\$ 14.275.436	\$ 12.000.000	\$ (2.275.436)
AP 3/4 Apaltas y Delirio	\$ 13.298.649	\$ 8.500.000	\$ (4.798.649)
AP 3/4 Camarico U.Catolica	\$ 8.946.840	\$ 8.000.000	\$ (946.840)
AP 3/4 Esmeralda Sta.Isabel N	\$ 11.564.484	\$ 9.500.000	\$ (2.064.484)
AP 3/4 Casas del Rosario	\$ 9.622.958	\$ 12.000.000	\$ 2.377.042
AP 3/4 Los Gómeros	\$ 13.629.635	\$ 19.000.000	\$ 5.370.365
AP 3/4 Retiro	\$ 11.660.725	\$ 10.000.000	\$ (1.660.725)
AP 3/4 Choapiños	\$ 11.660.725	\$ 10.000.000	\$ (1.660.725)
AP 3/4 Liriano	\$ 11.652.187	\$ 12.000.000	\$ 347.813
<b>Canal Cerro</b>	<b>\$ 30.746.245</b>	<b>\$ 23.200.000</b>	<b>\$ (7.546.245)</b>
Canal Cerro	\$ 16.475.326	\$ 11.000.000	\$ (5.475.326)
CC Quillayes	\$ 2.588.056	\$ 3.000.000	\$ 411.944
CC Trigal	\$ 3.605.826	\$ 4.200.000	\$ 594.174
CC Los Castaños	\$ 2.655.567	\$ 2.000.000	\$ (655.567)
CC San Rafael	\$ 5.421.470	\$ 3.000.000	\$ (2.421.470)

## ASOCIACION DE CANALES DE LA RIBERA SUR DEL CACHAPOAL

COMPORTAMIENTO PRESUPUESTO POR CENTRO DE COSTOS

PERIODO DEL 1º DE ENERO AL 31 DE DICIEMBRE 2025

<u>RESULTADO OPERACIONAL</u>	TOTAL GASTOS 2025	PRESUPUESTO 2025	DIFERENCIA
<b>Canal Comunidad</b>	<b>\$ 68.238.658</b>	<b>\$ 64.300.000</b>	<b>\$ (3.938.658)</b>
Canal Comunidad	\$ 24.063.811	\$ 23.000.000	\$ (1.063.811)
CCM Perales	\$ 3.955.314	\$ 3.500.000	\$ (455.314)
CCM Pichiguao	\$ 4.379.006	\$ 3.000.000	\$ (1.379.006)
CCM Las Cabras	\$ 4.593.599	\$ 3.800.000	\$ (793.599)
CCM Chumaco	\$ 15.052.095	\$ 13.000.000	\$ (2.052.095)
CCM Requinoa	\$ 5.028.936	\$ 3.500.000	\$ (1.528.936)
CCM Sta. Amalia	\$ 8.049.882	\$ 8.000.000	\$ (49.882)
CCM Saliente	\$ 3.116.015	\$ 6.500.000	\$ 3.383.985
<b>Canal Crianza</b>	<b>\$ 15.757.496</b>	<b>\$ 12.000.000</b>	<b>\$ (3.757.496)</b>
Canal Crianza	\$ 15.757.496	\$ 12.000.000	\$ (3.757.496)
<b>Canal Gultro</b>	<b>\$ 9.054.086</b>	<b>\$ 11.000.000</b>	<b>\$ 1.945.914</b>
Canal Gultro	\$ 9.054.086	\$ 11.000.000	\$ 1.945.914
<b>Canal Isla y Zumaeta</b>	<b>\$ 19.462.285</b>	<b>\$ 20.000.000</b>	<b>\$ 537.715</b>
Canal Isla y Zumaeta	\$ 19.462.285	\$ 20.000.000	\$ 537.715
<b>Canal Jordan y Valdes</b>	<b>\$ 35.774.418</b>	<b>\$ 38.000.000</b>	<b>\$ 2.225.582</b>
Canal Jordan y Valdes	\$ 11.202.680	\$ 14.000.000	\$ 2.797.320
CJV Las Mercedes	\$ 14.848.528	\$ 12.000.000	\$ (2.848.528)
CJV San Javier	\$ 6.864.331	\$ 10.000.000	\$ 3.135.669
CJV Hidalgo y Otros	\$ 2.858.879	\$ 2.000.000	\$ (858.879)

## ASOCIACION DE CANALES DE LA RIBERA SUR DEL CACHAPOAL

COMPORTAMIENTO PRESUPUESTO POR CENTRO DE COSTOS

PERIODO DEL 1° DE ENERO AL 31 DE DICIEMBRE 2025

<b>RESULTADO OPERACIONAL</b>	<b>TOTAL GASTOS 2025</b>	<b>PRESUPUESTO 2025</b>	<b>DIFERENCIA</b>
<b>Canal Perales</b>	<b>\$ 14.383.184</b>	<b>\$ 13.000.000</b>	<b>\$ (1.383.184)</b>
Canal Perales	\$ 14.383.184	\$ 13.000.000	\$ (1.383.184)
<b>Canal Peumal</b>	<b>\$ 76.676.203</b>	<b>\$ 65.000.000</b>	<b>\$ (11.676.203)</b>
Canal Peumal	\$ 40.300.783	\$ 28.000.000	\$ (12.300.783)
CPM Las Cabras	\$ 3.914.666	\$ 5.000.000	\$ 1.085.334
CPM Totihue	\$ 15.587.600	\$ 18.000.000	\$ 2.412.400
CPM Pimpinela	\$ 16.873.154	\$ 14.000.000	\$ (2.873.154)
<b>Canal Rio Seco</b>	<b>\$ 56.403.749</b>	<b>\$ 57.000.000</b>	<b>\$ 596.251</b>
Canal Rio Seco	\$ 22.015.236	\$ 20.000.000	\$ (2.015.236)
CRS El Manzano	\$ 7.055.497	\$ 4.000.000	\$ (3.055.497)
CRS Del Centro	\$ 11.493.903	\$ 13.000.000	\$ 1.506.097
CRS Sta. Lucila	\$ 5.818.442	\$ 7.000.000	\$ 1.181.558
CRS Rincon	\$ 10.020.671	\$ 13.000.000	\$ 2.979.329
<b>Gastos de Administración y Bocatoma</b>	<b>\$ 582.886.446</b>	<b>\$ 519.800.000</b>	<b>\$ (63.086.446)</b>
<b>Administración</b>	<b>\$ 203.947.286</b>	<b>\$ 183.000.000</b>	<b>\$ (20.947.286)</b>
Administración	\$ 203.862.145	\$ 183.000.000	\$ (20.862.145)
Compra Activos Fijos	\$ 85.141	\$ -	\$ (85.141)
<b>Bocatoma</b>	<b>\$ 201.809.011</b>	<b>\$ 113.800.000</b>	<b>\$ (88.009.011)</b>
Gastos Generales	\$ 21.630.579	\$ 17.800.000	\$ (3.830.579)
Maquinarias y Reparaciones	\$ 29.892.338	\$ 30.000.000	\$ 107.662
Aseorias y Proyectos	\$ 61.338.026	\$ 66.000.000	\$ 4.661.974
Mejoras Infraestructura	\$ 88.948.068	\$ -	\$ (88.948.068)
<b>Cuota Credito Bancario</b>	<b>\$ 177.130.149</b>	<b>\$ 177.200.000</b>	<b>\$ 69.851</b>
<b>Imprevistos</b>	<b>\$ -</b>	<b>\$ 45.800.000</b>	<b>\$ 45.800.000</b>
<b>TOTALES</b>	<b>\$ 1.065.318.121</b>	<b>\$ 961.800.000</b>	<b>\$ (103.518.121)</b>

# *PRESUPUESTO* *2026*

**ASOCIACION DE CANALES DE LA RIBERA SUR DEL CACHAPOAL**  
PRESUPUESTO 2026

<b>RESULTADO OPERACIONAL</b>	<b>GASTOS 2025</b>	<b>PRESUPUESTO 2025</b>	<b>DIFERENCIA (A - B)</b>	<b>PRESUPUESTO 2026</b>	<b>PRESTAMO CANALES 2025</b>	<b>PRESTAMO CANALES 2026</b>	<b>VALOR A COBRO 2026</b>
	A	B	(A - B)	C	D	E	(A - B) + C + D - E
<b>Costos de Explotación</b>	<b>\$ 482.431.675</b>	<b>\$ 442.000.000</b>	<b>\$ 40.431.675</b>	<b>\$ 487.050.000</b>	<b>\$ 106.900.000</b>	<b>\$ 51.500.000</b>	<b>\$ 582.881.675</b>
Canal Abra	\$ 33.976.614	\$ 28.700.000	\$ 5.276.614	\$ 32.700.000	\$ 18.800.000	\$ 10.300.000	\$ 46.476.614
Canal Abra	\$ 8.534.381	\$ 9.000.000	\$ (465.619)	\$ 12.000.000	\$ 3.700.000	\$ -	\$ 15.234.381
CA California	\$ 7.516.341	\$ 7.000.000	\$ 516.341	\$ 7.000.000	\$ 6.000.000	\$ 4.500.000	\$ 9.016.341
CA Las Rosas	\$ 4.645.573	\$ 4.000.000	\$ 645.573	\$ 4.500.000	\$ 600.000	\$ -	\$ 5.745.573
CA Lecaros	\$ 7.043.863	\$ 5.500.000	\$ 1.543.863	\$ 5.000.000	\$ -	\$ -	\$ 6.543.863
CA Gustavino	\$ 3.362.042	\$ 1.200.000	\$ 2.162.042	\$ 1.200.000	\$ 800.000	\$ 800.000	\$ 3.362.042
CA El Carmen de Abra	\$ 2.874.414	\$ 2.000.000	\$ 874.414	\$ 3.000.000	\$ 7.700.000	\$ 5.000.000	\$ 6.574.414
Canal Apaltas 1/4	\$ 15.647.098	\$ 8.800.000	\$ 6.847.098	\$ 11.000.000	\$ 5.000.000	\$ 3.500.000	\$ 19.347.098
Canal Apaltas 1/4	\$ 10.205.529	\$ 5.000.000	\$ 5.205.529	\$ 5.700.000	\$ 5.000.000	\$ 3.500.000	\$ 12.405.529
AP 1/4 Gallo Montt	\$ -	\$ 1.300.000	\$ (1.300.000)	\$ 1.300.000	\$ -	\$ -	\$ -
AP 1/4 Bellavista	\$ 5.441.569	\$ 2.500.000	\$ 2.941.569	\$ 4.000.000	\$ -	\$ -	\$ 6.941.569
Canal Apaltas 3/4	\$ 106.311.639	\$ 101.000.000	\$ 5.311.639	\$ 101.600.000	\$ 21.800.000	\$ 8.700.000	\$ 120.011.639
Canal Apaltas 3/4	\$ 14.275.436	\$ 12.000.000	\$ 2.275.436	\$ 19.100.000	\$ -	\$ -	\$ 21.375.436
AP 3/4 Apaltas y Delirio	\$ 13.298.649	\$ 8.500.000	\$ 4.798.649	\$ 9.500.000	\$ -	\$ -	\$ 14.298.649
AP 3/4 Camarico U.Catolica	\$ 8.946.840	\$ 8.000.000	\$ 946.840	\$ 7.000.000	\$ 8.300.000	\$ 5.700.000	\$ 10.546.840
AP 3/4 Esmeralda Sta.Isabel Naicur:	\$ 11.564.484	\$ 9.500.000	\$ 2.064.484	\$ 10.000.000	\$ -	\$ -	\$ 12.064.484
AP 3/4 Casas del Rosario	\$ 9.622.958	\$ 12.000.000	\$ (2.377.042)	\$ 12.000.000	\$ 1.500.000	\$ -	\$ 11.122.958
AP 3/4 Los Gomereros	\$ 13.629.635	\$ 19.000.000	\$ (5.370.365)	\$ 14.000.000	\$ 12.000.000	\$ 3.000.000	\$ 17.629.635
AP 3/4 Retiro	\$ 11.660.725	\$ 10.000.000	\$ 1.660.725	\$ 10.000.000	\$ -	\$ -	\$ 11.660.725
AP 3/4 Choapinos	\$ 11.660.725	\$ 10.000.000	\$ 1.660.725	\$ 10.000.000	\$ -	\$ -	\$ 11.660.725
AP 3/4 Liriano	\$ 11.652.187	\$ 12.000.000	\$ (347.813)	\$ 10.000.000	\$ -	\$ -	\$ 9.652.187
Canal Cerro	\$ 30.746.245	\$ 23.200.000	\$ 7.546.245	\$ 29.550.000	\$ 7.500.000	\$ 3.600.000	\$ 40.996.245
Canal Cerro	\$ 16.475.326	\$ 11.000.000	\$ 5.475.326	\$ 16.850.000	\$ 1.300.000	\$ -	\$ 23.625.326
CC Quillayes	\$ 2.588.056	\$ 3.000.000	\$ (411.944)	\$ 3.000.000	\$ 1.400.000	\$ -	\$ 3.988.056
CC Trigal	\$ 3.605.826	\$ 4.200.000	\$ (594.174)	\$ 4.000.000	\$ -	\$ -	\$ 3.405.826
CC Los Castaños	\$ 2.655.567	\$ 2.000.000	\$ 655.567	\$ 2.200.000	\$ 2.700.000	\$ 2.000.000	\$ 3.555.567
CC San Rafael	\$ 5.421.470	\$ 3.000.000	\$ 2.421.470	\$ 3.500.000	\$ 2.100.000	\$ 1.600.000	\$ 6.421.470

**ASOCIACION DE CANALES DE LA RIBERA SUR DEL CACHAPOAL**  
PRESUPUESTO 2026

<b>RESULTADO OPERACIONAL</b>	<b>GASTOS 2025</b>	<b>PRESUPUESTO 2025</b>	<b>DIFERENCIA</b>	<b>PRESUPUESTO 2026</b>	<b>PRESTAMO CANALES 2025</b>	<b>PRESTAMO CANALES 2026</b>	<b>VALOR A COBRO 2026</b>
	A	B	(A - B)	C	D	E	(A - B) + C + D - E
Canal Comunidad	\$ 68.238.658	\$ 64.300.000	\$ 3.938.658	\$ 76.200.000	\$ 15.500.000	\$ 9.400.000	\$ 86.238.658
Canal Comunidad	\$ 24.063.811	\$ 23.000.000	\$ 1.063.811	\$ 30.700.000	\$ -	\$ -	\$ 31.763.811
CCM Perales	\$ 3.955.314	\$ 3.500.000	\$ 455.314	\$ 3.500.000	\$ 2.300.000	\$ 1.400.000	\$ 4.855.314
CCM Pichiguo	\$ 4.379.006	\$ 3.000.000	\$ 1.379.006	\$ 3.000.000	\$ 6.000.000	\$ 4.500.000	\$ 5.879.006
CCM Las Cabras	\$ 4.593.599	\$ 3.800.000	\$ 793.599	\$ 4.500.000	\$ -	\$ -	\$ 5.293.599
CCM Chumaco	\$ 15.052.095	\$ 13.000.000	\$ 2.052.095	\$ 14.000.000	\$ -	\$ -	\$ 16.052.095
CCM Requinoa	\$ 5.028.936	\$ 3.500.000	\$ 1.528.936	\$ 5.000.000	\$ 5.000.000	\$ 3.500.000	\$ 8.028.936
CCM Sta. Amalia	\$ 8.049.882	\$ 8.000.000	\$ 49.882	\$ 9.000.000	\$ 2.200.000	\$ -	\$ 11.249.882
CCM Saliente	\$ 3.116.015	\$ 6.500.000	\$ (3.383.985)	\$ 6.500.000	\$ -	\$ -	\$ 3.116.015
Canal Crianza	\$ 15.757.496	\$ 12.000.000	\$ 3.757.496	\$ 13.900.000	\$ 4.000.000	\$ 2.000.000	\$ 19.657.496
Canal Crianza	\$ 15.757.496	\$ 12.000.000	\$ 3.757.496	\$ 13.900.000	\$ 4.000.000	\$ 2.000.000	\$ 19.657.496
Canal Gultro	\$ 9.054.086	\$ 11.000.000	\$ (1.945.914)	\$ 12.000.000	\$ -	\$ -	\$ 10.054.086
Canal Gultro	\$ 9.054.086	\$ 11.000.000	\$ (1.945.914)	\$ 12.000.000	\$ -	\$ -	\$ 10.054.086
Canal Isla y Zumaeta	\$ 19.462.285	\$ 20.000.000	\$ (537.715)	\$ 23.000.000	\$ -	\$ -	\$ 22.462.285
Canal Isla y Zumaeta	\$ 19.462.285	\$ 20.000.000	\$ (537.715)	\$ 23.000.000	\$ -	\$ -	\$ 22.462.285
Canal Jordan y Valdes	\$ 35.774.418	\$ 38.000.000	\$ (2.225.582)	\$ 42.300.000	\$ 8.800.000	\$ 2.000.000	\$ 46.874.418
Canal Jordan y Valdes	\$ 11.202.680	\$ 14.000.000	\$ (2.797.320)	\$ 16.800.000	\$ -	\$ -	\$ 14.002.680
CJV Las Mercedes	\$ 14.848.528	\$ 12.000.000	\$ 2.848.528	\$ 13.000.000	\$ 3.600.000	\$ -	\$ 19.448.528
CJV San Javier	\$ 6.864.331	\$ 10.000.000	\$ (3.135.669)	\$ 10.000.000	\$ 2.500.000	\$ -	\$ 9.364.331
CJV Hidalgo y Otros	\$ 2.858.879	\$ 2.000.000	\$ 858.879	\$ 2.500.000	\$ 2.700.000	\$ 2.000.000	\$ 4.058.879
Canal Perales	\$ 14.383.184	\$ 13.000.000	\$ 1.383.184	\$ 15.400.000	\$ -	\$ -	\$ 16.783.184
Canal Perales	\$ 14.383.184	\$ 13.000.000	\$ 1.383.184	\$ 15.400.000	\$ -	\$ -	\$ 16.783.184

**ASOCIACION DE CANALES DE LA RIBERA SUR DEL CACHAPOAL**  
**PRESUPUESTO 2026**

<b>RESULTADO OPERACIONAL</b>	<b>GASTOS 2025</b>	<b>PRESUPUESTO 2025</b>	<b>DIFERENCIA</b>	<b>PRESUPUESTO 2026</b>	<b>PRESTAMO CANALES 2025</b>	<b>PRESTAMO CANALES 2026</b>	<b>VALOR A COBRO 2026</b>
	A	B	(A - B)	C	D	E	(A - B) + C + D - E
Canal Peumal	\$ 76.676.203	\$ 65.000.000	\$ 11.676.203	\$ 72.400.000	\$ 25.500.000	\$ 12.000.000	\$ 97.576.203
Canal Peumal	\$ 40.300.783	\$ 28.000.000	\$ 12.300.783	\$ 32.400.000	\$ -	\$ -	\$ 44.700.783
CPM Las Cabras	\$ 3.914.666	\$ 5.000.000	\$ (1.085.334)	\$ 5.000.000	\$ -	\$ -	\$ 3.914.666
CPM Totihue	\$ 15.587.600	\$ 18.000.000	\$ (2.412.400)	\$ 18.000.000	\$ 10.500.000	\$ -	\$ 26.087.600
CPM Pimpinela	\$ 16.873.154	\$ 14.000.000	\$ 2.873.154	\$ 17.000.000	\$ 15.000.000	\$ 12.000.000	\$ 22.873.154
Canal Rio Seco	\$ 56.403.749	\$ 57.000.000	\$ (596.251)	\$ 57.000.000	\$ -	\$ -	\$ 56.403.749
Canal Rio Seco	\$ 22.015.236	\$ 20.000.000	\$ 2.015.236	\$ 25.000.000	\$ -	\$ -	\$ 27.015.236
CRS El Manzano	\$ 7.055.497	\$ 4.000.000	\$ 3.055.497	\$ 5.000.000	\$ -	\$ -	\$ 8.055.497
CRS Del Centro	\$ 11.493.903	\$ 13.000.000	\$ (1.506.097)	\$ 12.000.000	\$ -	\$ -	\$ 10.493.903
CRS Sta. Lucila	\$ 5.818.442	\$ 7.000.000	\$ (1.181.558)	\$ 6.000.000	\$ -	\$ -	\$ 4.818.442
CRS Rincon	\$ 10.020.671	\$ 13.000.000	\$ (2.979.329)	\$ 9.000.000	\$ -	\$ -	\$ 6.020.671
<b>Gastos de Administración y Bocatoma</b>	<b>\$ 405.756.297</b>	<b>\$ 296.800.000</b>	<b>\$ 108.956.297</b>	<b>\$ 361.000.000</b>	<b>\$ -</b>	<b>\$ -</b>	<b>\$ 469.956.297</b>
Administración	\$ 203.947.286	\$ 183.000.000	\$ 20.947.286	\$ 224.000.000	\$ -	\$ -	\$ 244.947.286
Bocatoma	\$ 201.809.011	\$ 113.800.000	\$ 88.009.011	\$ 137.000.000	\$ -	\$ -	\$ 225.009.011
Gastos Generales	\$ 21.630.579	\$ 17.800.000	\$ -	\$ 25.000.000			
Maquinarias y Reparaciones	\$ 29.892.338	\$ 30.000.000	\$ -	\$ 50.000.000			
Asesorias y Proyectos	\$ 61.338.026	\$ 66.000.000	\$ -	\$ 62.000.000			
Mejoras Infraestructura	\$ 88.948.068	\$ -	\$ -	\$ -			
<b>Cuota Credito Bancario</b>	<b>\$ 177.130.149</b>	<b>\$ 177.200.000</b>	<b>\$ (69.851)</b>	<b>\$ 166.000.000</b>	<b>\$ -</b>	<b>\$ -</b>	<b>\$ 165.930.149</b>
<b>Imprevistos 5%</b>	<b>\$ -</b>	<b>\$ 45.800.000</b>	<b>\$ (45.800.000)</b>	<b>\$ 50.702.500</b>	<b>\$ -</b>	<b>\$ -</b>	<b>\$ 50.702.500</b>
	<b>\$ 1.065.318.121</b>	<b>\$ 961.800.000</b>	<b>\$ 103.518.121</b>	<b>\$ 1.064.752.500</b>	<b>\$ 106.900.000</b>	<b>\$ 51.500.000</b>	<b>\$ 1.223.670.621</b>